

## EINLADUNG ZUM SEMINAR



„Mundschleimhauterkrankungen,  
welche Diagnose – welche Therapie?“

am 11.02.2009 von 13.00 – 18.00 Uhr  
in unseren Seminarräumen in Eberswalde

### Der Referent

Herr Dr. Gösta Bethke  
Studium Zahnmedizin an der Humboldt-Universität zu Berlin  
Wissenschaftlicher Mitarbeiter der Abteilung für Oralchirurgie,  
Universitätsklinikum Charité,  
Zahnarzt für Oralchirurgie  
Dissertation über die Mundschleimhauterkrankung  
"oraler Lichen planus",  
Tätigkeit in Zahnarztpraxis Berlin

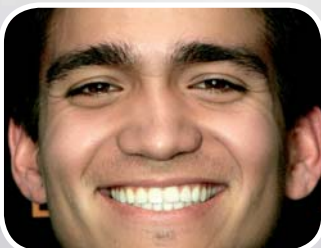

HINWEIS: Klinische Bilder (Papier oder Digital) von Mundschleimhau-  
ter-krankungen können zur Besprechung mitgebracht werden.  
Patienten können nach Absprache vorgestellt werden.  
Bitte mit der Biemadent GmbH zuvor Rücksprache halten.



»Jedes Mal, wenn ein Mensch lacht, fügt er seinem Leben ein paar  
Tage hinzu.«

Curzio Malaparte

bitte lächeln

## Programm

13.00	Uhr Empfang
13.15 – 14.00 Uhr	Mundschleimhauterkrankungen - eine Auswahl klinisch wichtiger Krankheitsbilder mit Schwerpunkt "oralen Lichen planus" Wichtige und seltene Differentialdiagnosen Diagnosefindung: Verdachtsdiagnose und definitive Diagnose
14.00 – 14.15 Uhr	Pause
14.15 – 16.00 Uhr	Läsionsmorphologie und Charakteristika einzelner Erkrankungen Einflussfaktor: orale Parafunktion Topische Therapien - Möglichkeiten und Grenzen
16.00 – 16.30 Uhr	Pause
16.30 – 18.00 Uhr	Patienteninformation, Patientencompliance Diagnostisches Abschlusstraining

Fortbildungspunkte: 5

Die Fortbildungsveranstaltung entspricht den Leitsätzen und Empfehlungen der Bundeszahnärztekammer zur Fortbildung. Die Punktbewertung richtet sich nach der Empfehlung des Beirats zur Fortbildung (BZÄK, DGZMK)

Kostenbeitrag: 89,00 € (zzgl. MwSt.) inkl. Dokumentation