

EINLADUNG ZUM SEMINAR



„Implantatprothetik für das Behandler-team - Zahnarzt und Helferinnen“

am 11.03.2009 von 14.00 – 18.00 Uhr
in unseren Seminarräumen in Eberswalde



Der Referent

Herr Dr. Stephan Kressin

1984-1989 Studium der Zahnmedizin an der Humboldt-Universität zu Berlin (Bereich Medizin/Charité)

1989-1990 Wissenschaftlicher Mitarbeiter am Institut für Neuro- Patho-physiologie an der Charité Berlin, Promotion zum Dr. med. an der Humboldt-Universität zu Berlin

1990-1994 Wissenschaftlicher Mitarbeiter an der Heinrich-Heine Universität Düsseldorf (Abteilung für Parodontologie)

1996-2002 „Spezialist für Parodontologie“ der Deutschen Gesellschaft für Parodontologie

seit 1998 implantologische Tätigkeit, speziell auch mit dem TIOLOX-System

seit 2003 Mitglied der DGZI

1994 bis heute in Berlin mit eigener Praxis mit Schwerpunkt Implantologie und Parodontologie

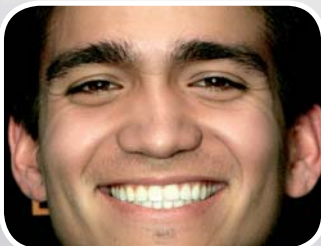

»Jedes Mal, wenn ein Mensch lacht, fügt er seinem Leben ein paar Tage hinzu.«

Curzio Malaparte

bitte lächeln

Programm

14.00 Uhr	Empfang, Präimplantologische Planung Situ Abdruck Bissregistrierung Planung der Versorgung Wiedereröffnung und Gingivaformung Abdrucknahme Direktes und indirektes Vorgehen
16.00 - 16.30 Uhr	Pause
16.30 - 18.00 Uhr	Implantatprothetik Klassifizierungsdarstellung anhand von Fallbeispielen Eingliederung der prothetischen Arbeit Okklussionsrichtlinien Weiterführende Fallbeispiele

Fortbildungspunkte: 5

Die Fortbildungsveranstaltung entspricht den Leitsätzen und Empfehlungen der Bundeszahnärztekammer zur Fortbildung. Die Punktebewertung richtet sich nach der Empfehlung des Beirats zur Fortbildung (BZÄK, DGZMK)

Kostenbeitrag: 125,00 € (zzgl. MwSt.) inkl. Dokumentation