

EINLADUNG ZUM SEMINAR



„Sichere Bestimmung der zentralen Kieferrelation und Möglichkeit der Patientendifferenzierung nach CMD- Gesichtspunkten“

Termin:

24.06.2009 von 14.00 – 20.00 Uhr

in unseren Seminarräumen in Berlin



Der Referent:

Herr Tom Friedrichs

Der Referent dieses Kurses, ist seit 1991 in Dresden niedergelassen und beschäftigt sich schwerpunktmäßig mit der Diagnostik und Therapie von Craniomandibulären Dysfunktionen. Er ist als Referent der Fortbildungsakademie der LZÄK Sachsen tätig und arbeitet seit 1996 in der interdisziplinären Schmerzkonferenz des Schmerztherapeutischen Kolloquium Dresden mit.

Herr Friedrichs hat diverse Vorträge und Kurse zu dieser Thematik gehalten.

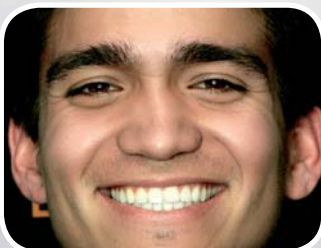

Das Programm:

Dieses Seminar ist besonders geeignet für Zahnmediziner, die fundierte theoretische Vorkenntnisse zum Thema Funktionsdiagnostik besitzen und möglichst bereits mit einem Stützstiftsystem aktiv gearbeitet haben. Es soll der korrekte Einsatz des Stützstiftes demonstriert und der Blick für die Interpretation der Messbilder geschärft werden.



»Jedes Mal, wenn ein Mensch lacht, fügt er seinem Leben ein paar Tage hinzu.«

Curzio Malaparte

Das Programm:

Nach einer theoretischen Einführung werden zwei (evtl. drei) Patienten nach dem Konzept von Herrn Friedrichs untersucht (Untersuchung / Anamnese) und anschließend mit dem IPR-System vermessen. Die Messvorgänge und -protokolle werden ausführlich erläutert, gemeinsam ausgewertet sowie optionale Weiterbehandlungen werden besprochen.

Zusätzlich besteht die Option von den Kursteilnehmern mitgebrachte Patienten-Messprotokolle zu analysieren und eine mögliche Weiterbehandlung zu besprechen.

Dazu sind die exportierten IPR- Messprotokolle, Informationen zum klinischen Befund, die Modellsituation (im Artikulator) sowie eine eigene Vorstellung / Vorschlag zur weiteren Behandlung erforderlich. Detailfragen können / sollten vorab (über uns, Biemadent) mit dem Referenten geklärt werden.

Ablauf:

- 14:00 Uhr Begrüßung & Einleitung
- 14:10 Uhr Theoretische Grundlagen
- 15:45 Uhr Pause
- 16:00 Uhr Patient I; Untersuchung & Vermessung
- Auswertung & Diskussion, mögliches weiteres Vorgehen
- 17:15 Uhr Patient II; Untersuchung & Vermessung
- Auswertung & Diskussion, mögliches weiteres Vorgehen
- 18:30 Uhr Pause & Catering
- 19:00 Uhr Analyse & Besprechung mitgebrachter Patientenfälle

Fortbildungspunkte: 7

Die Fortbildungsveranstaltung entspricht den Leitsätzen und Empfehlungen der BZÄK zur Fortbildung. Die Punktbewertung richtet sich nach der Empfehlung des Beirats zur Fortbildung (BZÄK, DGZMK)

Kostenbeitrag:

195,00 € (zzgl. MwSt.)

Seminarräume in Berlin: im Kantendreieck, Fasanenstraße 81, 10623 Berlin

Bitte bestätigen Sie Ihre Teilnahme per Fax: 030 92216676,
Email: berlin@biemadent.de oder telefonisch unter 030 92216677
(Ansprechpartnerin Frau Lehmann).