

## EINLADUNG ZUM SEMINAR



### Management der Extraktionsalveole und Sofortimplantation

Termin: am 27.10.2010 von 16.00 – 20.00 Uhr

Ort: Am Krankenhaus 21-29 in 16225 Eberswalde

Referent: Herr OA Dr. Torsten Miethe

Fortbildungspunkte: 5\*

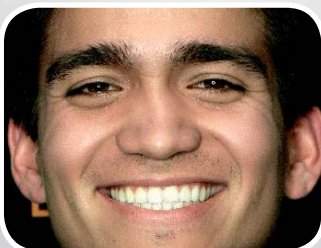

#### Inhalt:

- Sofortimplantation versus Knochenaufbau mit Nanobone u. Membran oder mit Kollagen-Kegel
- Zahnverlust- Was dann?
- Alveolen-Management:
  - Versorgung der Alveole mit einem Kollagen-Kegel
  - Versorgung der Alveole mit Knochenaufbaumaterial u. Membran
  - Sofortimplantation - Möglichkeiten u. Grenzen
- Herr OA Dr. T. Miethe zeigt Fälle aus der Praxis & Hands-on am Schweinekiefer



*»Jedes Mal, wenn ein Mensch lacht, fügt er seinem Leben ein paar Tage hinzu.«  
Curzio Malaparte*

bitte lächeln



Der Referent: Herr OA Dr. Torsten Miethe

1998-2004 Studium Zahnmedizin in Hamburg  
2005-2007 Weiterbildung Oralchirurgie in Bremen  
ab 2007 im Werner Forssmann Krankenhaus Eberswalde  
2009 Facharzt Oralchirurgie und Oberarzt

Eigenanteil: 35,00 € (zzgl. MwSt.) inkl. Getränke & Imbiss, sowie aller benötigten Materialien

Fortbildungspunkte : 5\*

\*Die Fortbildungsveranstaltung entspricht den Leitsätzen und Empfehlungen der Kassenzahnärztlichen Bundesvereinigung (KZBV) vom 23.09.2005 einschließlich der Punktebewertungsempfehlung des Beirates Fortbildung der BZÄK und DGZMK.

Bitte bestätigen Sie Ihre Teilnahme bei Frau Petra Pitzke oder Herrn Andreas Evard auch wenn Sie noch Fragen oder Wünsche haben.

telefonisch: 03334 27070  
per Fax: 03334 270777  
E-Mail: [seminare@biemadent.de](mailto:seminare@biemadent.de)